

SHOP GUIDE 2024

北浜テラス
ショップガイド 2024

www.kitahamaterrace.com

北浜テラス 検索



kitahamaterrace

**KITAHAMA
TERRACE**

大阪川床
北浜テラス



MOTO COFFEE

KITAHAMA TERRACE

大阪川床
北浜テラス

水都大阪 - 川をもっと近くに

中之島の対岸にずっと並ぶ川床 - 大阪川床 北浜テラス -。
オフィス街、土佐堀通りに面したビルの正面がテラスへの連絡口となり、
都会の真ん中にあるとは思えない開放感が目の前に広がる。
水面をゆく観光船の乗客と手を振りあえるほど近い距離で
川を感じながら、飲食が楽しめるスポット。
都会の喧騒から離れて、非日常を味わえるちょっと贅沢なひと時。
時間帯、季節によって変化していく北浜テラスからの風景を
是非お楽しみください。

北浜テラス SHOP GUIDE

カフェ

MAP 1

Brooklyn Roasting Company 北浜店

Brooklyn Roasting Companyは2009年、ニューヨークブルックリンで誕生しました。「本当に美味しいコーヒーは地球と人に優しく育まれたものだ。」という信念のもと、原産地、農園に至るまでこだわって厳選し、オーガニック、フェアトレードを中心とした最高品質のサステイナブルコーヒーを中心に使用。北浜店は2022年2月、この場所へ移転、家具は以前のもの、壁は廃材、テラス席は再生プラスチック素材のテーブルとイスを使用、私たちが実行するサステイナブルな取り組みを心地良い空間で美味しいコーヒーと共に味わっていただけます。

北浜1-1-9 ハウザー北浜ビル1F Tel. 06-6125-5740 brooklynroasting.jp
月～金 8時～20時(L.O.19時半) 土日祝 8時～19時(L.O.18時半)



気軽につまめる逸品料理と種類豊富な日本酒

MAP 2

PARKING 北浜醗酵所

元々、駐車場だった場所が店舗として生まれ変わったお店です。「発酵」の関するおつまみや和の食材を使ったピザに、日本酒やワインなどのお酒を合わせてお楽しみいただけます。またKEGという日本酒サーバーも置いてますのでフレッシュな日本酒も楽しめる他、リーチンで物販として並ぶお酒をボトルでお楽しみいただくこともできます。

北浜1-1-9 ハウザー北浜ビル1F Tel. 06-4708-6559
tabelog.com/osaka/A2701/A270102/27128858/
月～金 11時半～22時(L.O. 21時半) 土 11時～22時(L.O. 21時半)
日祝 11時～20時(L.O. 19時半) 定休日 不定休



グリルサンドウィッチ&カフェ

MAP 3

sandwich parlour47

歴史と都会と自然が溶け合った街、北浜。パノラマを臨む川沿いにsandwich parlour47は誕生しました。メニューはこの地に長くあるイタリアンフレンチレストラン“OUI”がプロデュース。サンドイッチには国内で採れる新鮮な食材を使用し、鉄板で最高の状態にグリルしてご提供。晴れた日には開放感溢れるテラス席で川を眺めながらゆったりとした時間をお楽しみいただけます。テイクアウトして対岸の中之島でのんびりしていただくのもお薦めです！

北浜1-1-12 Y's 北浜ビル1F Tel. 06-6210-5876 swp47.jp
10時～17時 定休日 月曜日(月曜日が祝日の場合、翌日火曜日が休み)



イタリアンバル

MAP 4

Bistro bar 真琴

中之島公園・土佐堀川を望む、店内・テラス席ともにリバービューの開放的ロケーション！テラス席での夜景は最高です！お料理はシェフ自ら毎日市場で食材を厳選することわり、アルコール、ソフトドリンク、ボトルワインetc...種類豊富にお楽しみ下さい。平日ランチ1,100円(税込)。土日祝のランチはアラカルトメニューで営業。ディナーはアラカルト料理をはじめ、飲み放題付コース料理・料理のみフルコース有(コースは完全予約制)。

北浜1-1-18 忠海邸ビル1F Tel. 06-6228-0028
r.navi.co.jp/kbky400/
水・木 12時～15時(無くなり次第終了) 月～金 17時～23時(L.O. 22時)
土日祝 12時～23時(日祝 22時) 定休日 不定休



カフェアンドダイニング

MAP 5

North Shore Café & Dining

食えることは私たちが毎日生きるうえで、いつも中心にあります。毎日繰り返すことから、できるだけ楽しく、できるだけおいしく、できるだけ体にいいものがい。新鮮なフルーツや野菜が盛りだくさんの、おいしく体にも気を使った健康的なメニューをたくさんご用意しています。気取らずくつろげる気持ちのいい空間で、ぜひ「食えること」を楽しんでください。

北浜1-1-28 ビルマルビル1F/2F Tel. 06-4707-6668 northshore-hanafu.com
7時～18時(ランチタイム 11時半～14時) 定休日 不定休



北浜ルンバ

気軽にお酒と食事を楽しめるスペインバル。テラス席からは土佐堀川にかかるライオン橋が一望でき、そのロマンチックな夜景は最高のロケーションです。外国の港町のバルをイメージした店内で、素敵な時間をお過ごし下さい。好評のクルージングは54名様まで乗船可能な大型船も就航いたしました。仲間と一緒に景色を眺めながら、BBQパーティをお楽しみください。

北浜1-1-29-1F Tel. 06-6222-6700 kitahamarumba.com
ランチ・カフェ 11時～17時 デイナー 18時～24時定休日 不定休



カフェ

MAP 7

MOTO COFFEE

ライオン橋のリバーサイドカフェ。コーヒーは名産の「コーヒーカジタ」の豆を使用。ハンドドリップで淹れた丁寧な味を、系列店のシェルフで扱う作家もの器で楽しめます。テラミスやプリンなど自家製ケーキを数種類と、あんバタートーストや平日限定のクックムッシュなどパンメニューも取り揃えています。ドリンクや一部の焼き菓子はお持ち帰りしていただけますので、中之島周辺の散策には是非ご利用ください。

北浜2-1-1 北浜ライオンビルディング Tel. 06-4706-3788
shelf-keybridge.com/jp/motocoffee/
11時～18時(L.O.17時半) 定休日 不定休



cafe & alcohol stand

MAP 8

MASTARD/212

店内は美容室、テラスはcafe & alcohol standでアーバンベランピングがコンセプト。開放感のある川床テラスで、リラックスして過ごしていただけるようにテーブルの間隔も広めに。cafeメニューはもちろん、alcohol類もナチュラルワイン、クラフトジンを使ったカクテルも充実しており、軽く食べられるフードもご用意しております。ちょっとした休日のコーヒー、待ち時間の間に少しだけお酒…自分に合ったスタイルで楽しんでいただけます。

北浜2-1-2 昭和興産北浜ビル1F Tel. 06-6205-0115 mastard.jp
11時～20時 定休日 毎週月曜日、第3日曜日



イタリアン

MAP 9

BUON GRANDE ARIA

中之島中央公会堂を望む最高のロケーションと、こだわりの旬素材の豊かな味わいを、最大限に引き出し、シェフのプライドの限りを尽くし彩ったお料理と、店内のワインカーブにははみりエが選んだ約200種類のワインを取り揃えており、皆様をこころ華やくひとときとお話し致します。有名デザイナーが手がけた店内は、テラス席、店内席合わせて約80名様がつったりとくろろける空間を実現しております。

北浜2-1-3 北浜清友会館1F Tel. 06-6202-1991 buongrande.com
ランチ 11時半～14時半(L.O.13時半) 金・土・日・祝 11時半～15時(L.O.14時)
ディナー 17時半～22時(L.O.21時) 金・土 17時半～23時(L.O.22時)
定休日 月曜日(祝日の場合、振替で火曜店休業)



きのした

旬の食材にこだわった絶品北浜テラスコース。北浜テラスで肩肘張らず気軽に楽しめる、旬の食材こだわった絶品北浜テラスコース。プレミアム飲み放題90分付き3,800円が人気です。

中央区北浜2-1-5 Tel. 06-6226-1096
11時～15時 17時～22時 定休日 不定休



CHINESE CAFE RESTAURANT

MAP 11

農家厨房 北浜店

ホテルで20年以上勤務して築かった料理の知識を生かして美味しいだけでなく美味しさの中に身体にやさしい料理を地元泉州の野菜やシェフの田畑の食材を使って食べて健康に、景色を見て心も健康にもたらしうことのできるレストランです。野菜は幸せの源です。健康は幸せの原点です。

北浜2-1-7 EDKビル1F Tel. 06-6222-3330 nou-chu.com
ランチ 11時～15時 デイナー 17時～(L.O.22時)
モーニング 7時～11時(日曜日のみ) 定休日 不定休



カフェ

MAP 12

OPTIMUS café

私たちはお肉を食べないという選択で、地球にも身体にもやさしい選択をしています。ヴィーガン(動物性の原材料を一切使用しない)の食事をしながら、自然とのつながりを意識し、地球に今何が起きているのか、自分達にいま何ができるのかを一緒に来たお友達やスタッフと話をします。OPTIMUS cafeは、地球環境や健康を身近に考え行動する、そんなコミュニティの場になりたいと考えています。

北浜2-1-14 KITAHAMA BOAT HOUSE 1F Tel. 06-4256-1664 optimus-cafe.com
月～金 モーニング 8時半～11時 ランチ 11時～15時(カフェ～16時)
土日祝 モーニング 8時半～11時 ランチ・カフェ 11時～17時
*季節によって変動あり 定休日 不定休



レストラン

MAP 13

Riverside Sushi Bar TOSA

川沿いの心地良い空間で、ゆっくりと時間を忘れてお食事を楽しんで頂けます。アメリカで修行を積んだ職人が生み出す、当店ならではの遊び心溢れる創作寿司をご堪能下さい。お料理と合わせるお酒もジン40種類をメインに多数取り揃えております。気軽に立ち寄れるバーカウンターから最大10名で宴会可能なラウンジシートまで、貸切でのパーティー利用も可能です。

北浜2-1-16 1F Tel. 06-4400-4024
<https://tabelog.com/osaka/A2701/A270102/27128140/>
17時～23時(L.O.22時半)

定休日 なし *店舗メンテナンスによる休業日あり



MOUNT

一面ガラス張りの入り口からは外の景色まで一望できる喫茶&Bar。店内に入歩ると、新しいがどこか懐かしい空間。挽きたての香ばしいコーヒーと看板メニューの揚げパンのシナモンの香りで迎えられる。スイーツに限らず、カレーやお惣菜パンなども充実している。貸切イベントなども可能で、色んな楽しみ方ができる開放的な空間。

北浜2-1-17 北浜ビジネス会館1F Tel. 06-6227-8024 mountkitahama.com
月~土 11時~18時(L.O. 17時半)
日 11時~17時半 *時間変動あり *貸切可

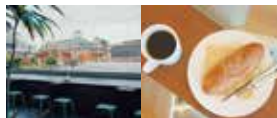

カジュアルレストラン

OUI

中央公会堂を正面に眺める絶好のロケーション。歴史を感じる水辺の風景とともにワインで乾杯!! フレンチや和を取り入れた、イタリアンカジュアルな料理は一品のボリュームもあり、食事派、飲み派ともに満足できるスタイリッシュなお店です。平日のランチは1,100円から。

北浜2-1-21 北浜ゲイトビル1F Tel. 06-6233-1192 oui-r.com
月~金 ランチ 11時~14時 ディナー 17時半~23時(L.O.22時)
土・祝 ランチ 11時半~14時半 ディナー 17時半~23時(L.O.22時)
定休日 日曜日(祝日休みの場合あれば告知致します。)



& ISLAND

オシャレな街「北浜」の中心地に現れた大阪随一のロケーションを誇るカフェ。扉を開くと目の前に広がるのは異国感溢れるリバーサイドテラス。ラフな雰囲気のカフェでありながらしっかりと料理を食べられ、昼はローストビーフ丼、夜は肉料理とクラフトジンを楽しめる。様々なカルチャーを表現できる自由さとスタイリッシュな雰囲気の融合は、まさにウエストコーストスタイルそのもの。

北浜2-1-23 日本文化会館1F Tel. 06-6233-2010 andisland.com
ランチ 11時~14時 カフェ 14時~18時
ディナー 18時~22時(フード L.O. 21時ドリンク 21時半) 定休日 なし



ティーハウス

NEW

world tea labo

土佐堀川を挟んで歴史の建造物を眺めながら世界各国の様々なTEAをシンプルモダンなゆったりとした空間でお楽しみいただけます。日本茶、紅茶、台湾茶、葉膳茶など30種類以上あるお茶に合わせて、天然色とは思えない色鮮やかな薔薇のおはぎやクッキー、幻のスパイスが決め手のチーズケーキや特別生地のタルトにキッシュなど各名店とのコラボスイーツを是非お召し上がりください。直接輸入する季節限定のお茶やスペシャリティティー珈琲なども実験的に期間限定でご提供いたします。

北浜3-1-14 タカラ淀屋橋ビル 1F Tel. 06-7777-2323 worldtealabo.com
10時~19時(L.O. 18時) 定休日 水曜日



北浜テラス MAP

北浜テラスの実施は原則12月末までです。
営業時間及びテラス営業期間はお店により異なります。各店舗にお問い合わせ下さい。

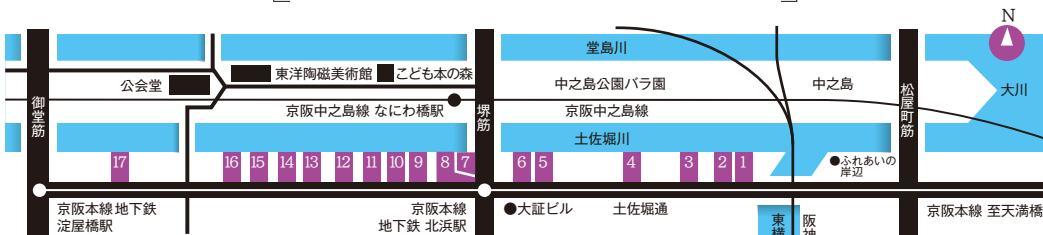

交通 地下鉄堺筋線・京阪本線：北浜駅または京阪中之島線：なにわ橋駅下車

水都大阪の風物詩 大阪の川床で味わう

「北浜テラス」は、大阪の新たな風物詩として水辺に賑わいをもたらすことを目的に、北浜地域のテナントや建物オーナー、NPO、住民等からなる北浜水辺協議会が実施するものです。2009年、日本で初めて任意の地域団体が占用許可を受け、日本で初めて川床の常設化を実現し3川床でスタート、2024年現在で設置川床17となりました。

KITAHAMA TERRACE
大阪川床
北浜テラス

www.kitahamaterrace.com

北浜テラス 検索



kitahamaterrace

